

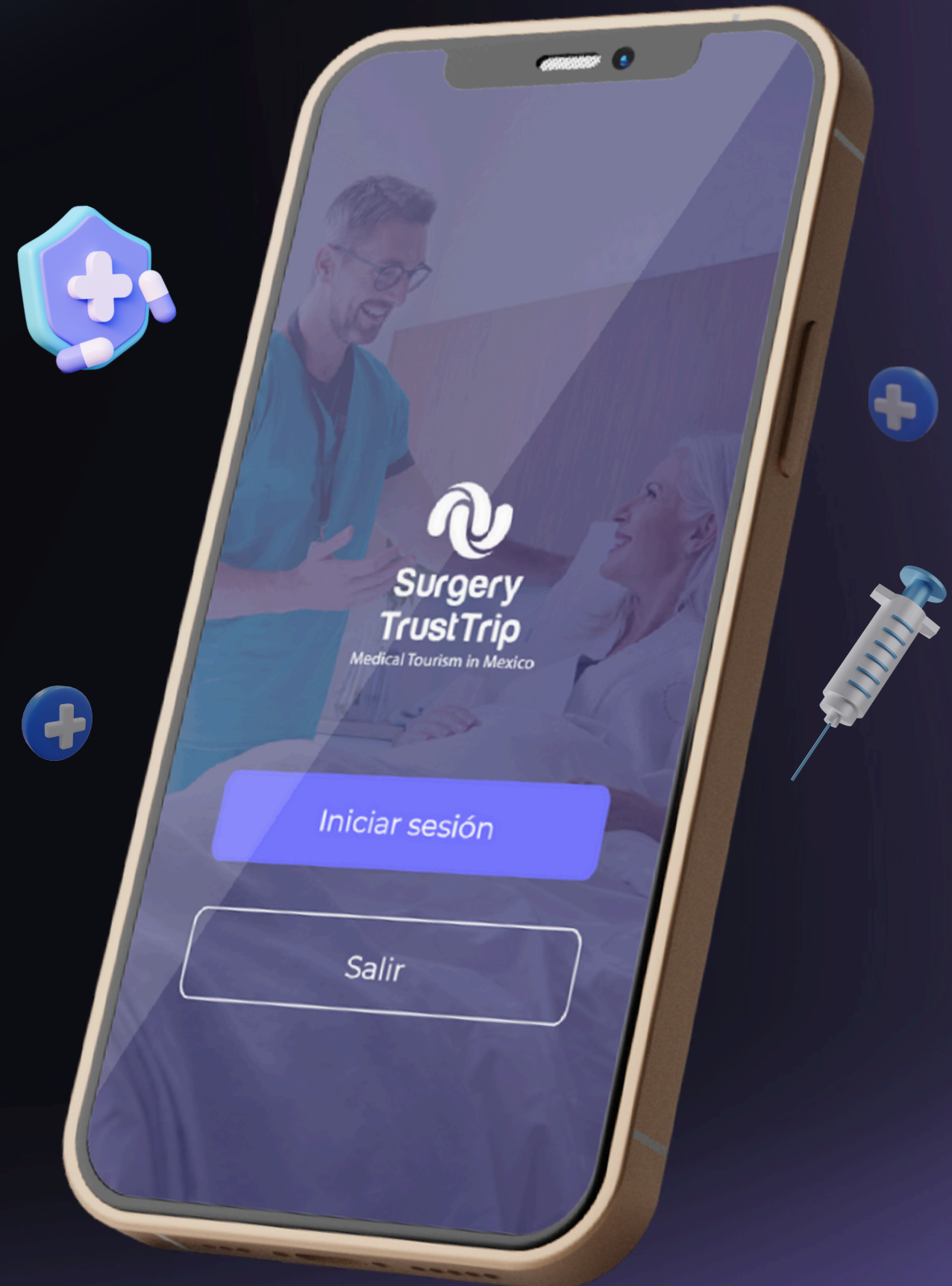

# Surgery TrustTrip

¡Invierte en el futuro del Turismo Médico en México!



# ¡Contact Center especializado en ventas y atención de cirugías!

- ESPECIALISTAS EN VENTAS DE CIRUGÍAS
- COORDINACIÓN DE CITAS
- ASESORÍA LOGÍSTICA
- TURISMO MÉDICO
- ALTA CAPACITACIÓN EN RESPUESTAS A PREGUNTAS FRECUENTES Y VENTAS

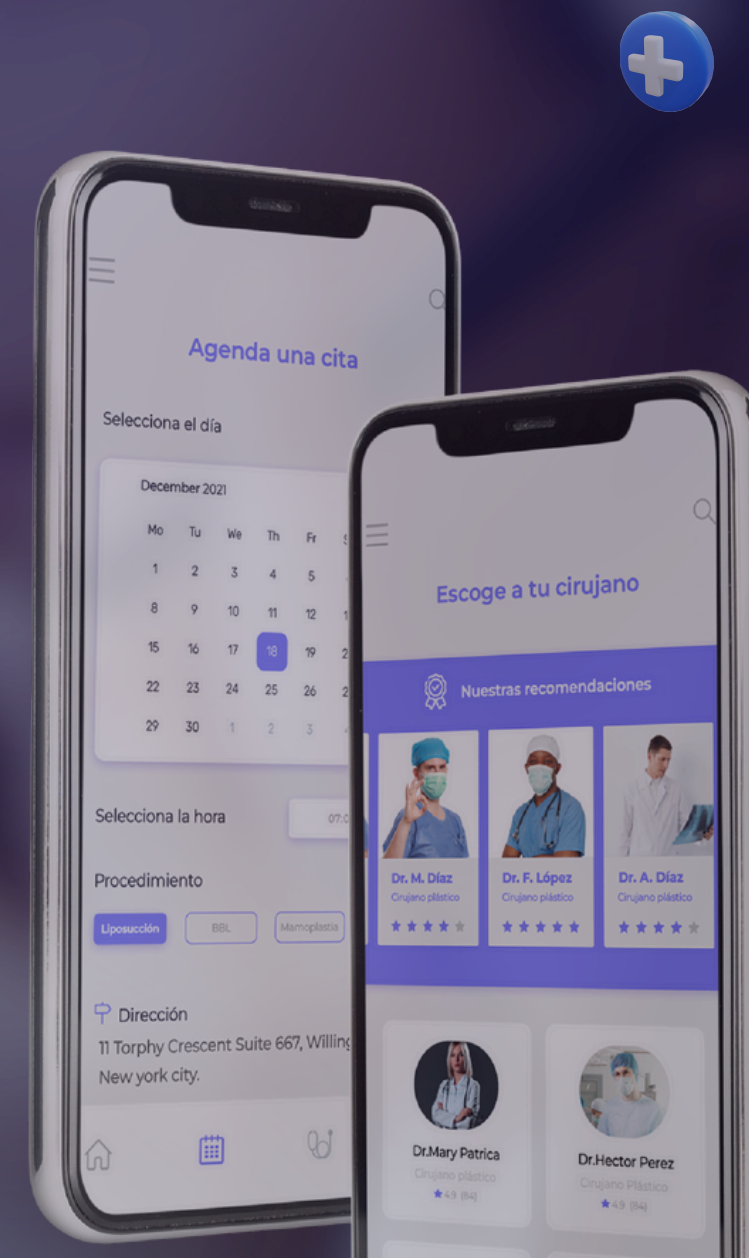



## ¡Genera el mayor número de pacientes!

Nuestro modelo aprovecha los últimos avances tecnológicos para:



Aumentar la **productividad** de tu negocio, ahorro de tu **tiempo**, acceso a un **mercado internacional**.



Mejorar la **experiencia del paciente** pre y post operatorio.



Eficientar la **logística** integral del **paciente** y médico relacionado al **turismo médico**.

Agenda una cita

Selecciona el día

December 2021

Mo	Tu	We	Th	Fr	Sa	Su
1	2	3	4	5	6	7
8	9	10	11	12	13	14
15	16	17	18	19	20	21
22	23	24	25	26	27	28
29	30	1	2	3	4	5

Selecciona la hora

07:00 am

Procedimiento

Liposucción BBL Mamoplastia Ver más

¿Cómo  
lograremos  
un mayor  
número de  
pacientes?



## INNOVACIÓN

Desarrollando la **StartUp** de **Turismo Médico** con los más altos estándares y avances tecnológicos, para la generación de **pacientes quirúrgicos**. (IA, Automatizaciones, Web 3.0)



## MARKETING DIGITAL DE ALTO IMPACTO

Ya contamos con más de **18 años** colaborando activamente en esta industria, lo que permite incrementar la **tasa de éxito** con **estrategias** comprobadas.



## TURISMO MÉDICO

Aspiramos a convertirnos en el próximo **Airbnb** de la Cirugía, transformando la **experiencia** del **turismo médico** en el Mundo.

# ¡Con Recursos inteligencia artificial ventas de cirugías!

- IA (INTELIGENCIA ARTIFICIAL)
- WEB SERVICE
- CHAT BOTS
- AUTOMATIZACIONES
- APP MULTISERVICE
- BIG DATA (GOOGLE ANALITIC)
- BLOCKCHAIM
- CRM VENTAS Y EQUIPO DE CONTACT CENTER
- REMARKETING

# ¡Con Tecnologías avanzadas en ventas de cirugías!

- MARKETING DIGITAL (CAMPAÑAS SEO Y SEM)
- IA (ANALISIS PREDICTIVOS Y PERSONALIZADO)
- MAILING
- CRM MULTICANAL
- ASISTENTE VIRTUAL (SELLER Y CLOSERS)
- CONTENIDO ORIGINAL MULTIPLATAFORMAS



Prospección de **pacientes**, **logística** del viaje, gestión de **cobro** y más.

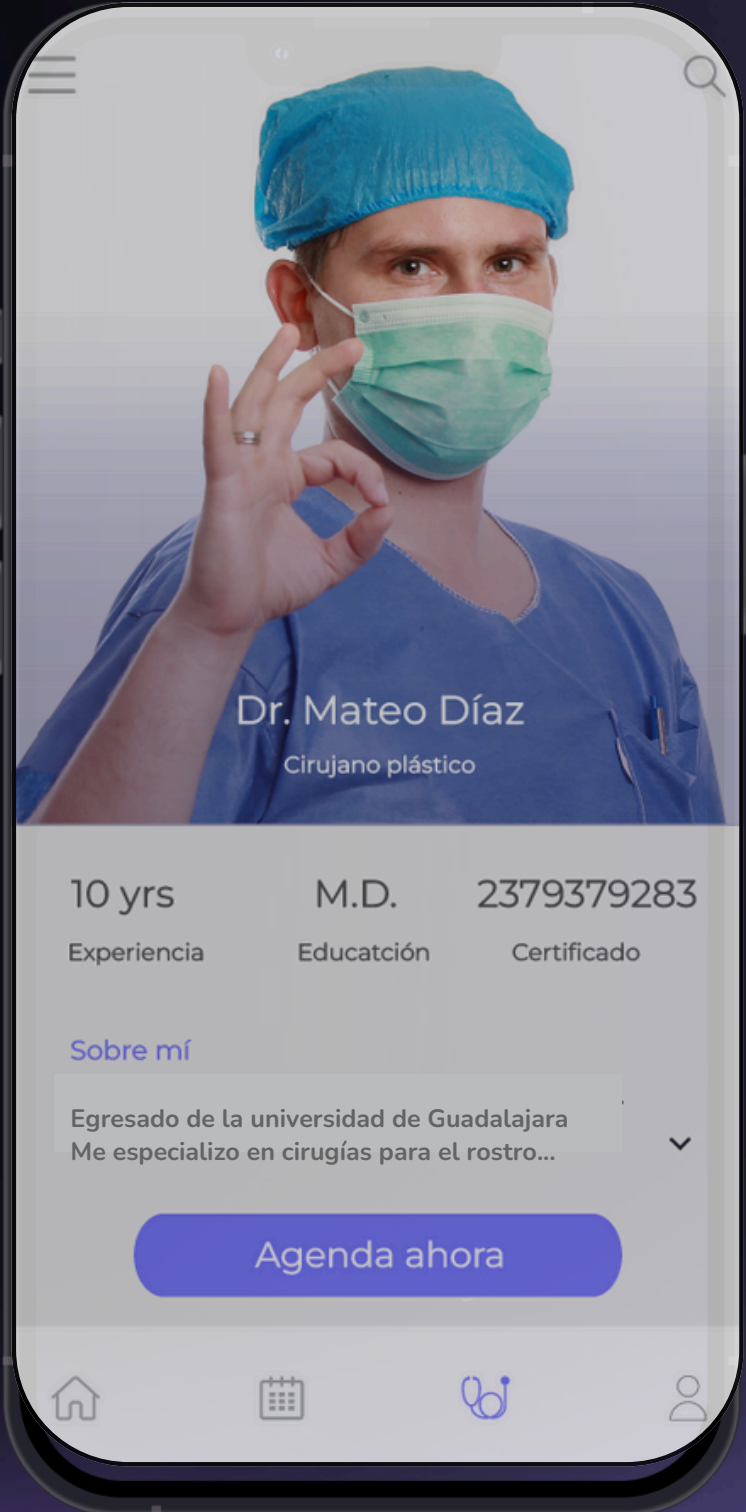
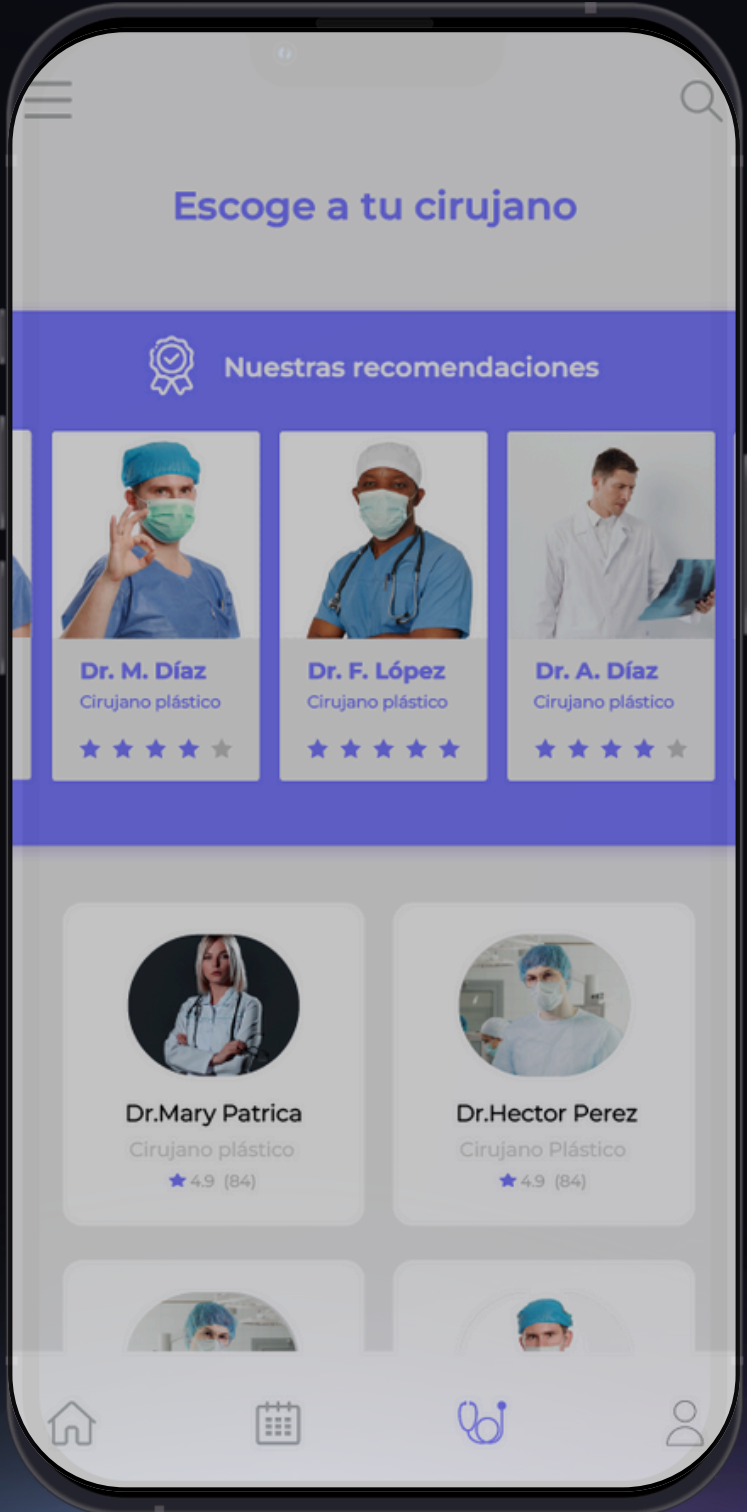
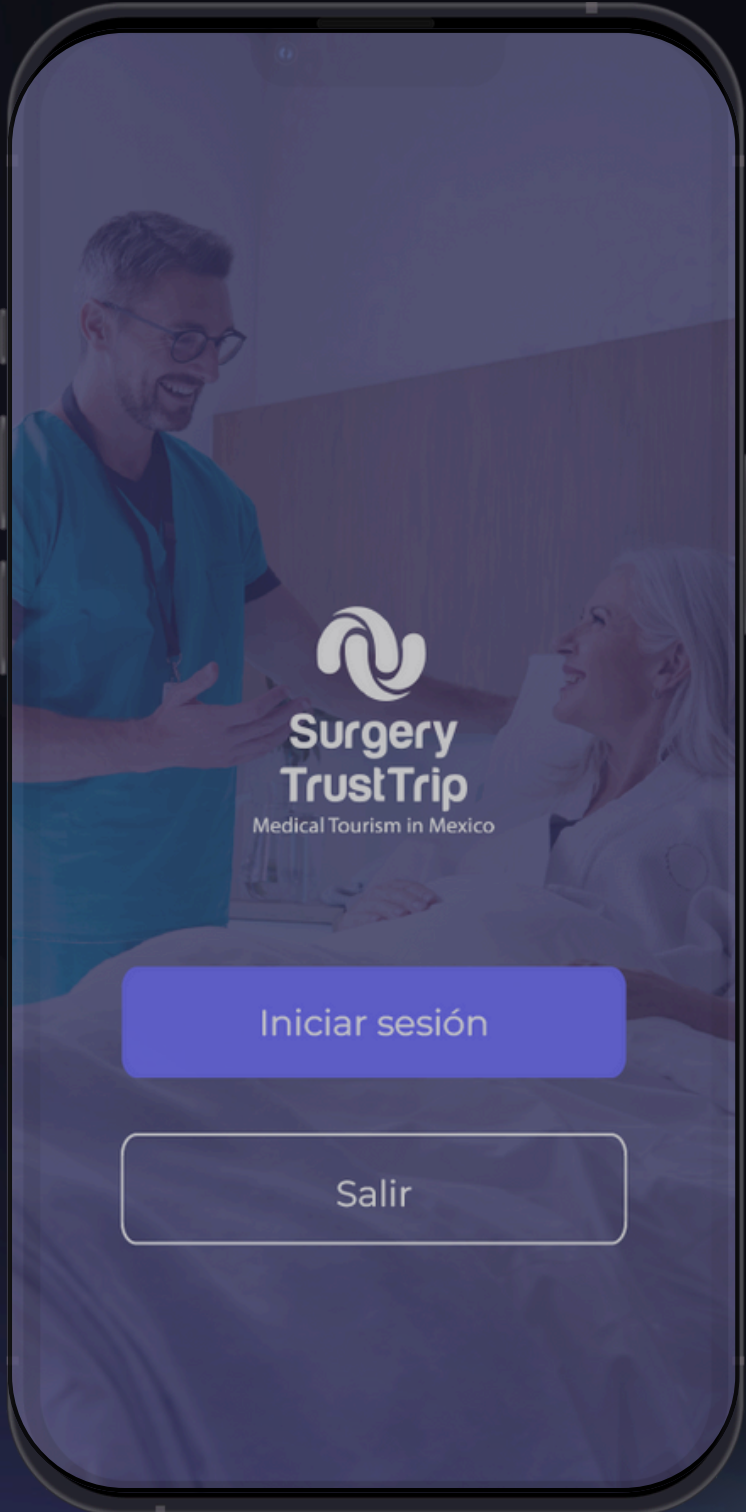

# El paciente puede configurar toda su experiencia en una sola plataforma



Elegir procedimiento  
**quirúrgico**  
(Presupuesto)



Elegir a su  
**Cirujano o Clínica**  
**Certificados**



Configurar su  
**Hospedaje**  
**(Recuperació)**



Configurar  
su **transportación**



**Agendar citas**  
(soporte continuo y  
telemedicina)



**Atención**  
**personalizada**  
durante su experiencia



# Beneficios para los médicos



**Ahorro de tiempo**



**Ahorro económico y operativo**



**Logística simplificada**



**Trazabilidad y control**



**Expansión de su negocio**



**Coordinación de pacientes**



**Datos y analítica de resultados**

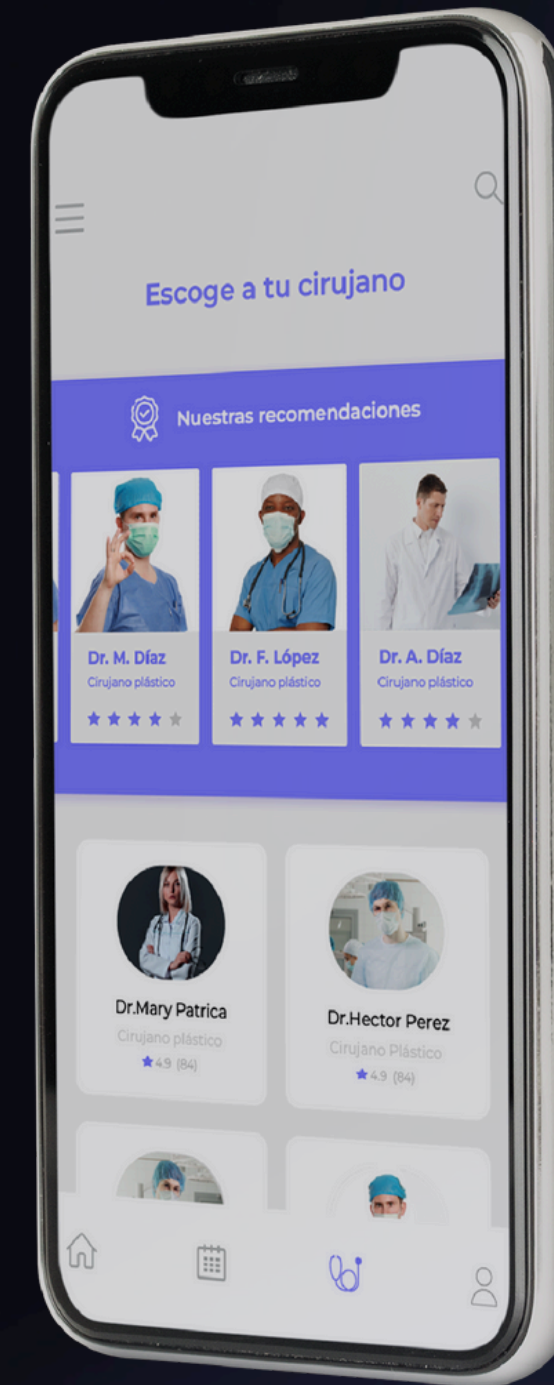
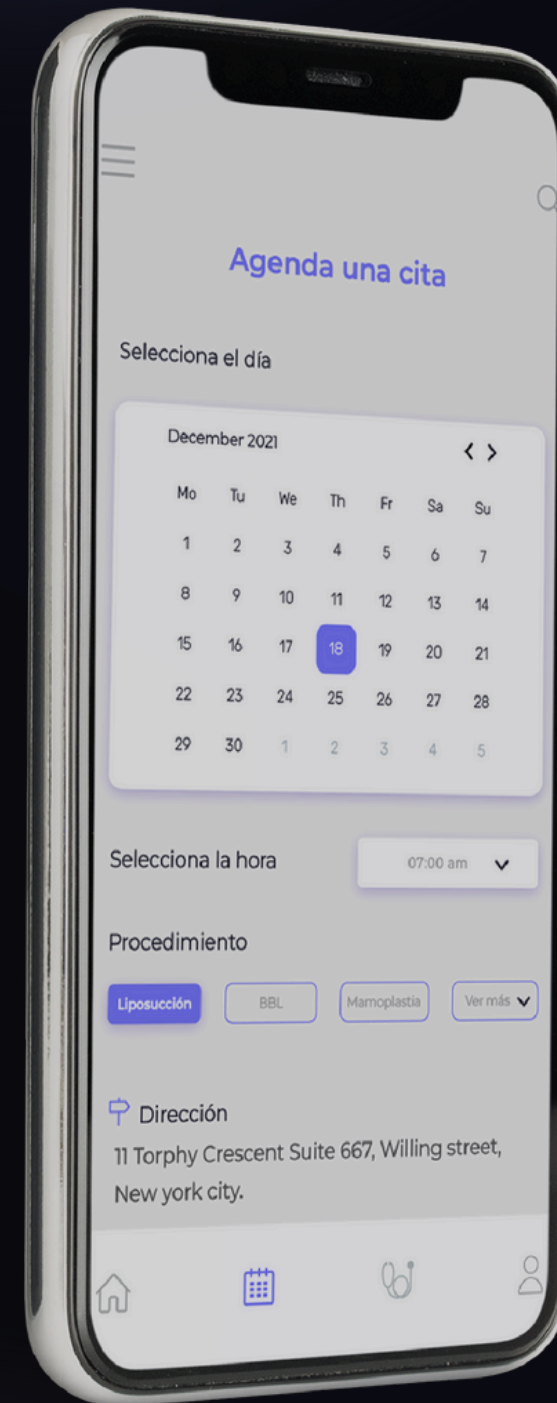

# Etapas del proyecto



## INVESTIGACIÓN Y DESARROLLO

Finalizamos el **desarrollo** de la base **tecnológica**, para mejorar la **experiencia del paciente**.



## FINANCIAMIENTO

Incluyendo **inversionistas** y **socios** estratégicos para llevar Surgery Trust Tip al siguiente **nivel**.



## FASE BETA , PRUEBAS Y AJUSTES

Ya iniciamos a **operar**, pero con restricciones para realizar las **pruebas** con **usuarios** y profesionales.

## LANZAMIENTO Y EXPANSIÓN

Lanzaremos la app y **expandiremos** gradualmente, comenzando en regiones clave.

# Línea del tiempo

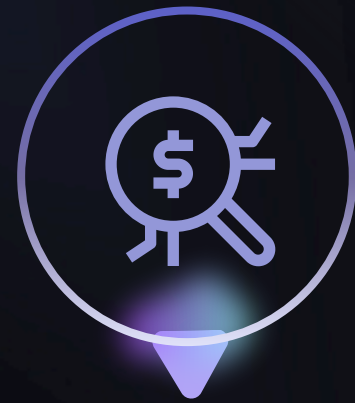

**Marzo '24**  
MIndSet  
Emprendimiento

Se realizó el planteamiento basado en más 2 años de experiencia en Brokers de pacientes quirúrgicos + 18 años en Marketing y Turismo Médico + Tecnologías avanzadas.

**Junio '24**  
Idea  
Pre-incubación

Se escaló la idea a un proyecto ejecutivo. Consultorias, investigación y análisis metodológicos. en un planes de negocio



**Sept '24**  
Proyecto  
Incubación  
3F's

Se inició la inversión con capital propio. Infraestructura comercial, softwares, licencias, servidores, contratación de personal administrativo y desarrolladores.

**Diciembre '24**  
Pre-incubacion  
Pre-incubacion

Se pretende finalizar la 1er Etapa de convenios con instituciones y médicos



# Línea del tiempo

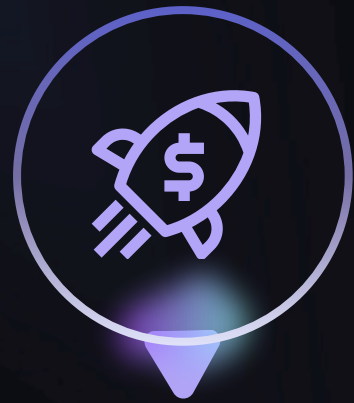

**Enero '25**  
**MIndSet**  
**Lanzamiento Beta**

Inicia el área de Contact Center a prospectar pacientes y validaciones de módulos. Se envía pacientes a los inversionistas

**Mayo '25**  
**Idea**  
**Pre-incubación**

Continúa el desarrollo de las tecnologías.



**Agosto '25**  
**Proyecto**  
**Incubación**  
**3F's**

Continúa el desarrollo de las tecnologías.



**Octubre '25**  
**Pre-incubacion**  
**Pre-incubacion**

Se inicia la comercialización de las membresías a Médicos



# Se de los primeros en formar parte de nuestro staff médico

Recibe una **lista** de **pacientes** calificados generados con nuestra tecnología.



Recibe pacientes que te **generarán** ingresos superiores al capital invertido



Recibe la **devolución** de tu capital invertido en un plazo no mayor de **24 meses**



Recibe diferentes beneficios en servicios gratuitos dentro de la plataforma en su versión final.

+ 18 años

Colaborando con empresas y profesionales



# Modelos de inversión para médicos cirujanos

precios en dólares (USD)

Monto a <b>invertir USD</b>	<b>Beneficios</b> en servicios dentro de la <b>plataforma</b>	<b>Pago rendimientos</b> en pacientes USD	<b>Retorno</b> de capital en <b>24 meses</b> USD	<b>Total</b> a recibir en un plazo máximo de <b>24 meses</b>
<b>\$10,000</b>	<b>1 año gratis</b> de membresía	\$10,000	\$10,000	<b>\$20,000</b>
<b>\$20,000</b>	<b>2 años gratis</b> de membresía	\$15,000	\$20,000	<b>\$35,000</b>
<b>\$30,000</b>	<b>2 años gratis</b> de membresía y 1 año de <b>visibilidad priority</b>	\$20,000	\$30,000	<b>\$50,000</b>
<b>\$50,000</b>	3 años gratis de membresía . 2 años de visibilidad priority. Accesos premier	\$30,000	\$50,000	<b>\$80,000</b>

# Modelos de inversión para emprendedores

Monto a <b>invertir</b> (usd)	Tiempo	Rendimiento esperado (usd)	Monto <b>Total</b> a recibir al final del plazo (usd)
<b>\$10,000</b>	12 meses	16%	<b>\$11,600</b>
<b>\$20,000</b>	12 Meses 24 Meses	17% 35%	<b>\$23,400</b> <b>\$27,000</b>
<b>\$30,000</b>	12 Meses 24 Meses	18% 36%	<b>\$35,400</b> <b>\$37,200</b>
<b>\$50,000</b>	12 Meses 24 Meses	20% 40%	<b>\$60,400</b> <b>\$70,000</b>

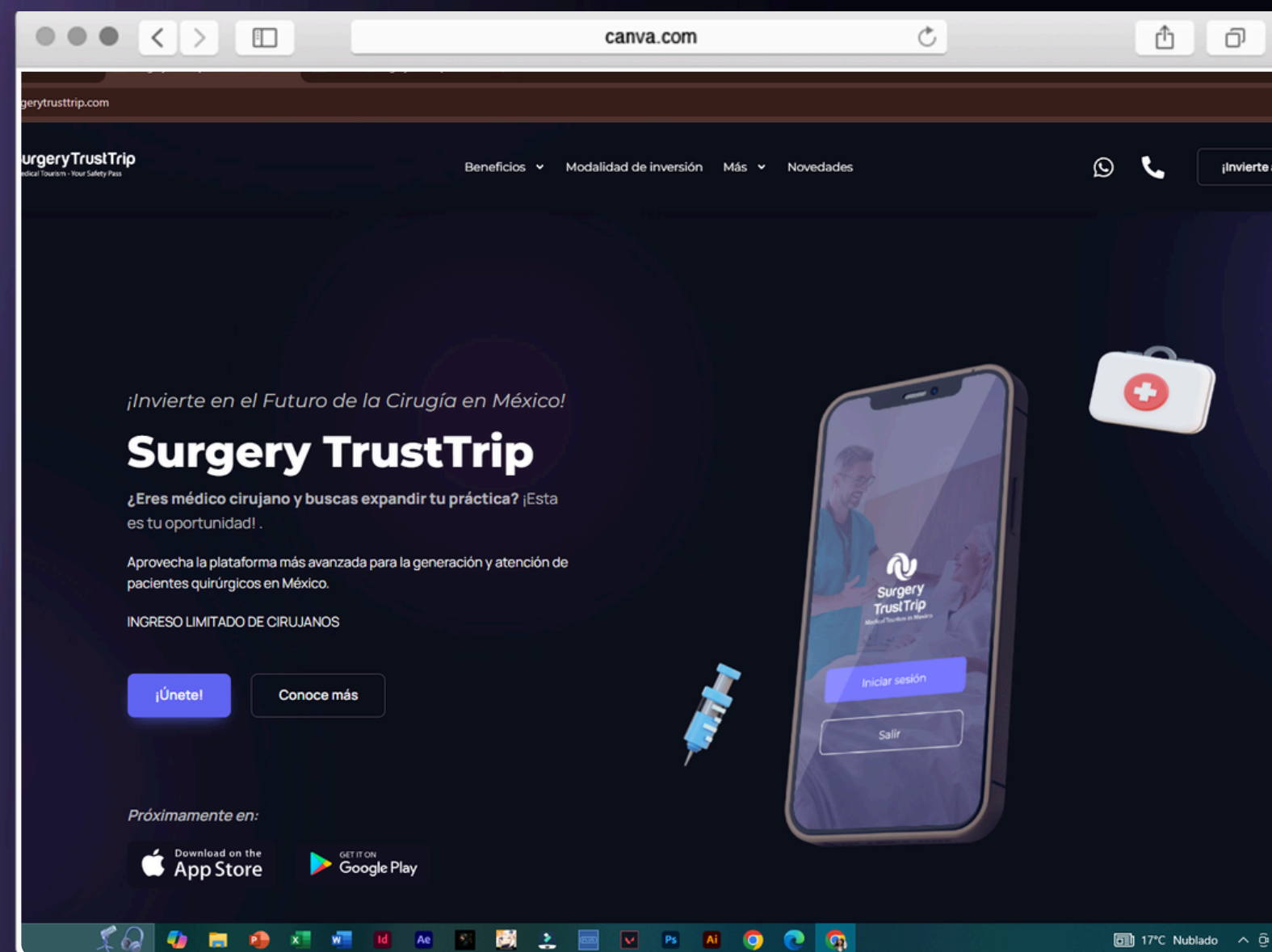

# ¿Por qué necesitamos de tu inversión?

Queremos lanzar un producto robusto y funcional que **satisfaga** de manera integral las **necesidades de los médicos** especialistas quirúrgicos. Esto nos dará un **Posicionamiento internacional**, al **eleva la experiencia** del paciente en su pre y post operatorio, facilitar diferentes **métodos de pagos**, y más.

Un proyecto sólido asegura que estos profesionales puedan concentrarse en lo que mejor saben hacer: **brindar atención médica de calidad.**



# ¡Invierte y se parte del futuro del turismo médico!



(33) 2246-5791



<https://www.surgerytrusttrip.com>



[info@surgerytrusttrip.com](mailto:info@surgerytrusttrip.com)

